

## Identification

---

Identifiant	68SIS06383
Nom usuel	PAPETERIES DE TURCKHEIM - sites est et ouest
Adresse	6 route d'ingersheim et 1 rue de la papeterie
Lieu-dit	
Département	HAUT-RHIN - 68
Commune principale	TURCKHEIM - 68338
Caractéristiques du SIS	<p>La société André SCHERB exploitait sur une partie de ce site une papeterie depuis 1862. Elle est passée au régime de l'autorisation par l'arrêté préfectoral de 1925. La papeterie SCHWINDENHAMMER puis AUSSEDAT- REY exploitait l'autre partie du site depuis 1845. Les Papeteries Mathusière et Forest, après rachat, ont procédé à la fusion des deux sites industriels en un établissement unique. Cette société a été autorisée par l'arrêté préfectoral du 30 octobre 1987, du 18 avril 1995 et du 12 octobre 2004. Une déclaration de changement d'exploitant au profit de la société MEYLAN 50, a été adressée au préfet le 12 décembre 2005 et a fait l'objet d'un récépissé le 14 décembre 2005. Cette société a fait l'objet d'une liquidation judiciaire en septembre 2008 et maître FROELICH est alors désigné liquidateur judiciaire. Par lettre en date du 26 janvier 2009, la société Papeteries de Turckheim a déclaré reprendre les activités de MEYLAN 50. Un récépissé a été délivré le 25 février 2009. L'activité a redémarré mi-mars 2009 pour s'arrêter définitivement au mois de mai 2010. Le procès-verbal de fin de travaux a été délivré en mars 2015 pour un usage industriel.</p>
Etat technique	Site nécessitant des investigations supplémentaires
Observations	<p>Le 7 juillet 2011, Maître Koch, chargé de la liquidation des Papeteries de Turckheim, a transmis un rapport rédigé le 20 juin 2011, relatif à la mise en sécurité du site. Un arrêté en date du 4 novembre 2011 portant exécution de travaux d'office sur l'ensemble du site de la société PAPETERIES de TURCKHEIM a chargé l'ADEME de procéder à l'élimination des deux transformateurs au PCB, des déchets dangereux et des substances et préparations dangereuses, ainsi qu'à l'enlèvement des cuves de produits chimiques et de liquides inflammables. Les opérations d'enlèvement ont eu lieu en 2012.</p> <p>Depuis la fin de l'exploitation du site, il reste environ 34 000 t de boues à éliminer de la papeterie qui constituent des déchets non dangereux. Elles présentent des concentrations en hydrocarbures totaux comprises entre 1800 et 5100 mg/kg MS et en cyanures libres comprises entre 65 et 360 mg/kg MS. Le relargage des hydrocarbures totaux et des cyanures est négligeable sur les boues seules, car les concentrations sur éluats sont inférieures à la limite de quantification. Malgré les concentrations non négligeables en hydrocarbures totaux et en cyanures sur échantillons bruts, les boues solides sont stables.</p> <p>Un mémoire de réhabilitation a été fait le 27 juillet 2012 et complété le 21 décembre 2012. Pour les sols, on trouve des concentrations en :</p>

cuivre (max 80 mg/kg), mercure (max 1,1 mg/kg), zinc (max 140 mg/kg), cadmium (max 0,44 mg/kg) et plomb (max 110 mg/kg) ;  
HAP (max 480 mg/kg) ;  
hydrocarbure C10-C40 (max 2 000 mg/kg).  
Les analyses des eaux souterraines a montré des concentrations en arsenic (max 29 µg/l).

Dans sa conclusion, le rédacteur de l'étude indique que la campagne d'investigation du sous-sol pour déterminer l'état des milieux est adaptée pour un usage à vocation industrielle sans modification significative du bâti.

## Références aux inventaires

Organisme	Base	Identifiant	Lien
Administration - DREAL	Base BASOL	68.0222	<a href="http://basol.developpement-durable.gouv.fr/fiche.php?page=1&amp;index_sp=68.0222">http://basol.developpement-durable.gouv.fr/fiche.php?page=1&amp;index_sp=68.0222</a>
Etablissement public - BRGM	Base BASIAS	ALS6802932	<a href="http://basias.brgm.fr/fiche_synthetique.asp?IDT=ALS6802932">http://basias.brgm.fr/fiche_synthetique.asp?IDT=ALS6802932</a>

## Sélection du SIS

Statut Consultable

Critère de sélection Terrains concernés à risques avérés

Commentaires sur la sélection

## Caractéristiques géométriques générales

Coordonnées du centroïde 1018834.0 , 6784757.0 (Lambert 93)

Superficie totale 181934 m<sup>2</sup>

Perimètre total 19506 m

## Liste parcellaire cadastral

Date de vérification du parcellaire

Commune	Section	Parcelle	Date génération
TURCKHEIM	46	67	22/03/2017
TURCKHEIM	46	68	22/03/2017
TURCKHEIM	46	69	22/03/2017
TURCKHEIM	46	64	22/03/2017
TURCKHEIM	52	209	22/03/2017
TURCKHEIM	52	205	22/03/2017
TURCKHEIM	52	178	22/03/2017
TURCKHEIM	52	177	22/03/2017
TURCKHEIM	52	149	22/03/2017
TURCKHEIM	52	148	22/03/2017

TURCKHEIM	52	147	22/03/2017
TURCKHEIM	52	146	22/03/2017
TURCKHEIM	52	124	22/03/2017
TURCKHEIM	52	127	22/03/2017
TURCKHEIM	52	128	22/03/2017
TURCKHEIM	52	126	22/03/2017
TURCKHEIM	52	125	22/03/2017
TURCKHEIM	52	180	22/03/2017
TURCKHEIM	52	181	22/03/2017
TURCKHEIM	52	121	22/03/2017
TURCKHEIM	52	120	22/03/2017
TURCKHEIM	52	69	22/03/2017
TURCKHEIM	52	122	22/03/2017
TURCKHEIM	52	65	22/03/2017
TURCKHEIM	52	110	22/03/2017
TURCKHEIM	52	109	22/03/2017
TURCKHEIM	52	67	22/03/2017
TURCKHEIM	52	66	22/03/2017
TURCKHEIM	52	176	22/03/2017
TURCKHEIM	52	211	22/03/2017
TURCKHEIM	52	212	22/03/2017
TURCKHEIM	52	208	22/03/2017
TURCKHEIM	52	206	22/03/2017
TURCKHEIM	52	204	22/03/2017
TURCKHEIM	52	203	22/03/2017
TURCKHEIM	52	172	22/03/2017
TURCKHEIM	52	172	22/03/2017
TURCKHEIM	52	200	22/03/2017
TURCKHEIM	52	198	22/03/2017
TURCKHEIM	52	201	22/03/2017
TURCKHEIM	52	202	22/03/2017
TURCKHEIM	52	4	22/03/2017
TURCKHEIM	52	5	22/03/2017
TURCKHEIM	52	7	22/03/2017
TURCKHEIM	52	210	22/03/2017
TURCKHEIM	52	199	22/03/2017
TURCKHEIM	48	63	22/03/2017
TURCKHEIM	48	158	22/03/2017
TURCKHEIM	48	157	22/03/2017

TURCKHEIM	48	159	22/03/2017
TURCKHEIM	48	45	22/03/2017
TURCKHEIM	48	62	22/03/2017
TURCKHEIM	48	49	22/03/2017
TURCKHEIM	48	50	22/03/2017
TURCKHEIM	48	51	22/03/2017
TURCKHEIM	48	52	22/03/2017
TURCKHEIM	48	61	22/03/2017
TURCKHEIM	48	54	22/03/2017
TURCKHEIM	51	17	22/03/2017
TURCKHEIM	51	20	22/03/2017
TURCKHEIM	51	22	22/03/2017
TURCKHEIM	51	23	22/03/2017
TURCKHEIM	51	24	22/03/2017
TURCKHEIM	51	25	22/03/2017
TURCKHEIM	65	78	09/04/2018
TURCKHEIM	65	82	09/04/2018
TURCKHEIM	08	52	09/04/2018
TURCKHEIM	70	85	09/04/2018
TURCKHEIM	08	33	09/04/2018
TURCKHEIM	08	42	09/04/2018
TURCKHEIM	08	32	09/04/2018
TURCKHEIM	08	13	09/04/2018
TURCKHEIM	08	79	09/04/2018
TURCKHEIM	08	49	09/04/2018
TURCKHEIM	08	10	09/04/2018
TURCKHEIM	08	44	09/04/2018
TURCKHEIM	08	55	09/04/2018
TURCKHEIM	08	74	09/04/2018
TURCKHEIM	65	77	09/04/2018
TURCKHEIM	65	71	09/04/2018
TURCKHEIM	08	78	09/04/2018
TURCKHEIM	65	76	09/04/2018
TURCKHEIM	65	22	09/04/2018
TURCKHEIM	65	23	09/04/2018
TURCKHEIM	65	14	09/04/2018
TURCKHEIM	65	83	09/04/2018
TURCKHEIM	70	89	09/04/2018
TURCKHEIM	70	87	09/04/2018

TURCKHEIM	65	95	09/04/2018
TURCKHEIM	65	16	09/04/2018
TURCKHEIM	65	66	09/04/2018
TURCKHEIM	65	15	09/04/2018

## Documents

---

# Cartographie

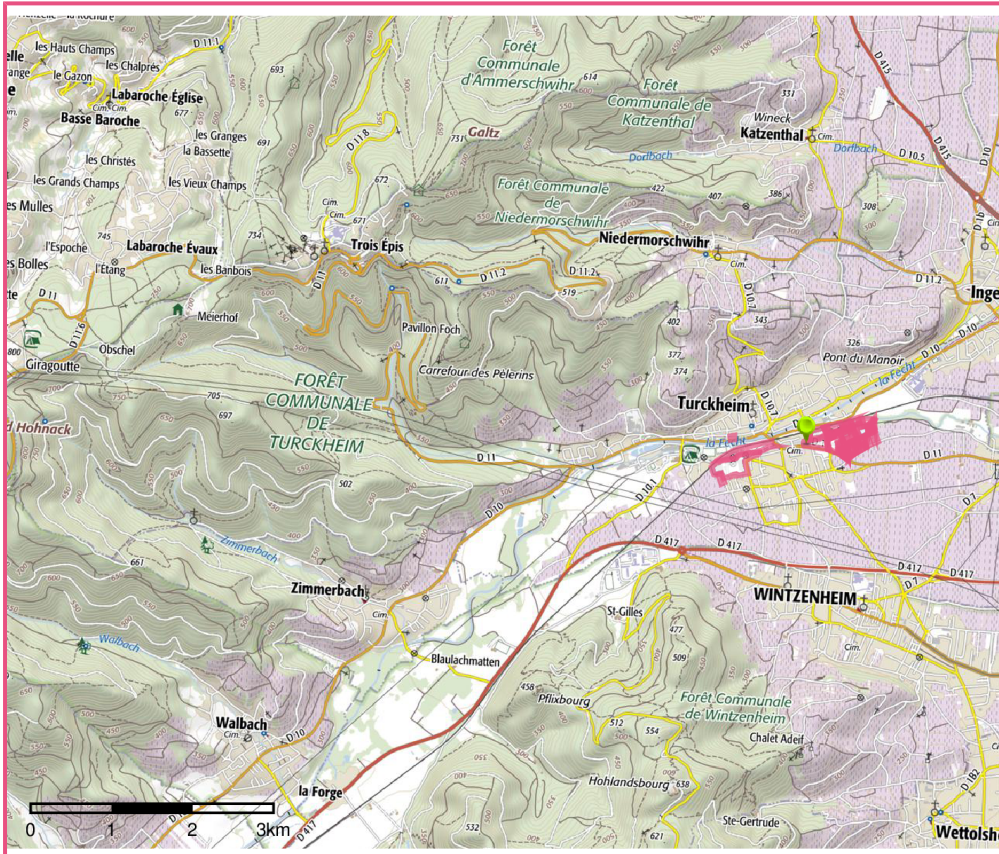

□ Périmètre du SIS  
Cartes IGN - IGN

Identifiant : 68SIS06383

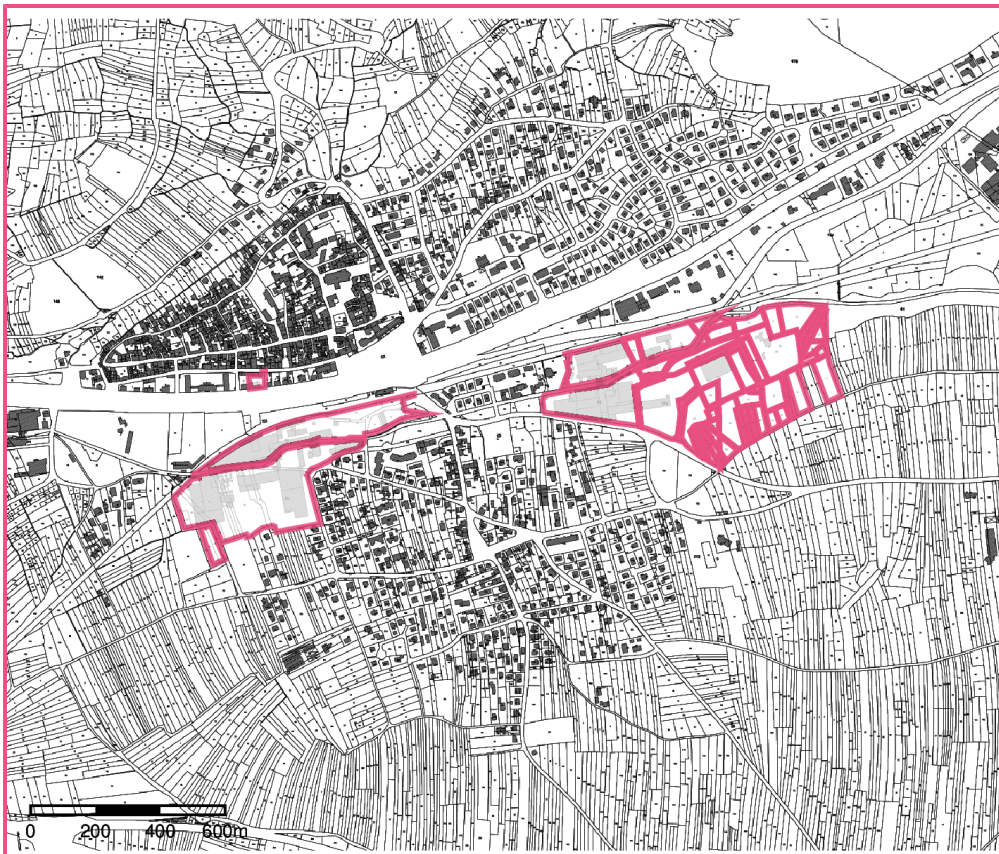

□ Périmètre du SIS  
Parcelles cadastrales - IGN

Identifiant : 68SIS06383